

FESTIVAL INTERNACIONAL

Santa Lucía

Nos Cambia

MONTERREY, NUEVO LEÓN, MÉXICO



Edición 2020

SEMANA 5

Amor

DEL 12 AL 15 DE NOV

#lasartesatucasa
www.festivalsantalucia.gob.mx



Junta Directiva y Fideicomiso del Festival Internacional de Santa Lucía

Ing. Jaime Rodríguez Calderón

Gobernador del Estado de Nuevo León
Presidente de la Junta Directiva del FISL

Mtra. María de los Ángeles Errisúriz Alarcón

Secretaria de Educación de Nuevo León
Consejera General de la Junta Directiva / Vocal del Fideicomiso del FISL

Lic. Carlos Alberto Garza Ibarra

Secretario de Finanzas y Tesorero General del Estado de Nuevo León
Presidente del Fideicomiso del FISL

Lic. Erika López Treviño

Coordinadora Ejecutiva del FISL / Secretaria Técnica de la Junta Directiva
y del Comité Técnico del Fideicomiso del FISL

Mtro. Ricardo Marcos González

Presidente del Consejo para la Cultura y las Artes de Nuevo León
Vocal de la Junta Directiva y del Comité Técnico del Fideicomiso del FISL

Lic. Miguel Ángel Cantú González

Director General de la Corporación para el Desarrollo Turístico de Nuevo León
Vocal de la Junta Directiva y del Comité Técnico del Fideicomiso del FISL

Ing. Fernando Villarreal Palomo

Director General de Parque Fundidora O.P.D.
Vocal de la Junta Directiva y del Comité Técnico del Fideicomiso del FISL

Lic. Ricardo Gerardo Sada Villarreal

Comisario Propietario del Fideicomiso del FISL

Patronato

Sra. Lorenia Canavati von Borstel

Presidenta del Patronato del FISL

Lic. Bárbara De Hoyos Villarreal

Secretaria Técnica del Patronato del FISL

Lic. Enrique Osorio López

Tesorero del Patronato del FISL

Lic. Federico Manuel Fernández García

Comisario del Patronato del FISL

Mtra. Mirthala Salazar Dávila
Sra. Ernestina Lozano Garza
Ing. Gabriel Chapa Muñoz
Lic. Claudia Yarte De Fernández
Lic. Adrián Emilio De La Garza Santos
Lic. Carmen Junco De Garza T.
C.P. Mario Páez González
Ing. David Alejandro Garza Salazar
Mtro. Rogelio Garza Rivera
Ing. Bruno Zepeda Blouin
Dr. Ángel Casan Marcos
Sra. Dolores De La Garza De Benítez

C.P. Artemio Garza Rodríguez
Lic. Magdalena Sofía Cárdenas
Lic. Alejandro Garza Elizondo
Lic. José Alejandro Reyna Aguilar
Mtra. Bárbara Herrera De Garza
Lic. Genaro Alanís de la Fuente
Lic. Carlos Alberto Garza Ibarra
Lic. Martha Patricia Herrera González
Ing. Roberto Russildi Montellano
Ing. Juan Carlos Zuazua Cosío
Lic. Verónica González Casas
Lic. Susana Valdés Levy

FESTIVAL INTERNACIONAL

Santa Lucía Nos Cambia

MONTERREY, NUEVO LEÓN, MÉXICO

Edición 2020 #LASARTES
ATUCASA

El Festival Internacional de Santa Lucía será la felicidad y la esperanza que llegue a los hogares de todos, llevando las artes a sus casas.

En esta edición 2020 se consideró el contexto mundial de salud, las medidas sanitarias y de seguridad, por lo que hemos preparado para ti un Festival, que hará uso de la tecnología virtual, con espectáculos sorprendentes, reunidos en una agenda 100% Nacional y Local, esto con el fin de apoyar a los artistas mexicanos, mostraremos con mucho orgullo lo ¡Hecho en México para el Mundo!

Hoy más que nunca hemos constatado que el arte ha desempeñado un papel fundamental en esta crisis de salud y ha abierto la puerta a emociones a través de diferentes disciplinas artísticas presentadas mediante las plataformas digitales. Sin embargo, sabemos de la importancia que tiene un espectáculo en vivo, por eso en esta edición 2020, se presentará la modalidad de escenarios móviles en diferentes municipios que estamos seguros que disfrutarás de una manera segura en familia desde la comodidad de tu hogar.

Es momento de mirar hacia delante ¡de cambiar!
de mostrarle al mundo que Monterrey y nuestro país está de pie
y más vivo que nunca.

¡México es grande pero su gente es enorme y saldremos adelante
en menos de lo que te imaginas!

¿Estás listo para cambiar?...

¡SANTA LUCÍA, NOS CAMBIA!

JUEVES 12 DE NOVIEMBRE

Líderes que inspiran: Botaneando en México

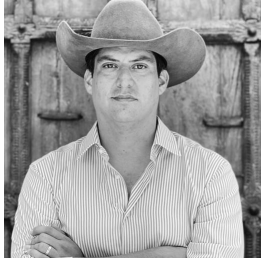

Una muestra gastronómica en dónde Alejandro Gutiérrez de la "Sociedad Mexicana de Parrilleros" y la reconocida chef regiomontana Celina Garza Rivero, en compañía de Sonya Santos consultora gastronómica y Lorenia Canavati, Presidenta del Festival Internacional de Santa Lucía, nos comparten exquisitas recetas neolonesas con un menú representativo de la botana en México.

DIÁLOGOS

HORARIO: 8:00 P.M.

TRANSMISIÓN ONLINE

VIERNES 13 DE NOVIEMBRE

Un Mundo Asombroso

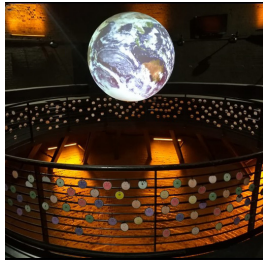

MUSEO: HORNO 3
DISCIPLINA: ARTES PLÁSTICAS/ EMOCIONES POSITIVAS
RECOMENDACIÓN: TODA LA FAMILIA.

Presentación en línea de la exhibición de horno3 Planeta Tierra. Participación del público a través de una reflexión utilizando caritas que representan las emociones positivas y compartiendo en redes sociales.

MUSEOS POSITIVOS

HORARIO: 5:00 P.M.

TRANSMISIÓN ONLINE



SEMINARIOS Sobre Mitología y Literatura 1ra Parte



PAÍS: MÉXICO
SPEAKER: JOSÉ MIGUEL SARDIÑAS
INSTITUCIÓN: CÁTEDRA ALFONSO REYES Y FERIA DEL LIBRO MTY.
RECOMENDACIÓN: TODA LA FAMILIA

Sesión I

1) Mitología: conceptos básicos y fuentes (antiguas y contemporáneas) para el estudio de la mitología clásica.

2) Afrodita-Venus: desde la épica griega antigua hasta la lírica española actual.

DIÁLOGOS

HORARIO: 6:00 P.M.

TRANSMISIÓN ONLINE

Tecnológico de Monterrey "Raíces... cuenta la leyenda"



PAÍS: MÉXICO
DISCIPLINA: DANZA FOLKLÓRICA
RECOMENDACIÓN: TODA LA FAMILIA



En esta ocasión, trae para usted una recopilación de las siete leyendas más populares de nuestro país. A través del baile, canto, música y actuación, nuestro narrador, El Farolero, lo transportará a diferentes épocas de nuestro México donde verá a los protagonistas interpretar su historia... su leyenda.

EXPRESIÓN ARTÍSTICA

HORARIO: 8:00 P.M.

TRANSMISIÓN ONLINE

SÁBADO 14 DE NOVIEMBRE

México en Mis Emociones

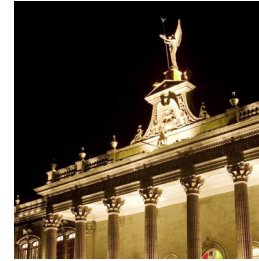

MUSEO: 3 MUSEOS
DISCIPLINA: ARTES PLÁSTICAS/ EMOCIONES POSITIVAS
RECOMENDACIÓN: TODA LA FAMILIA

Video transmisión por Facebook de 3 Museos con el propósito de enfocar las emociones positivas: alegría, gratitud, serenidad, interés, esperanza, orgullo, diversión, inspiración, asombro y amor con la riqueza cultural de nuestro país, relacionando algunas de estas emociones con tradiciones, eventos, piezas o contenido histórico que nos despierten algunas de estas emociones y su relación con el color que las identifica, a través de breves cápsulas con información del contenido elegido del museo, enfocada en las sensaciones que nos causan como mexicanos y lo que aporta al mundo.

MUSEOS POSITIVOS

HORARIO: 5:00 P.M.

TRANSMISIÓN ONLINE



La Revolución de la Longevidad



PAÍS: MÉXICO
SPEAKER: BÁRBARA DIEGO
INSTITUCIÓN: INSTITUTO ESTATAL DE PERSONAS ADULTAS MAYORES.
RECOMENDACIÓN: TODA LA FAMILIA

Dar un panorama sobre el fenómeno de la extensión de la esperanza de vida en México y en el mundo y sus repercusiones sociales más relevantes.

DIÁLOGOS

HORARIO: 6:00 P.M.

TRANSMISIÓN ONLINE



GERICARE.

"ZOOMSICAL, The Big One Oh!"

telópresenta



PAÍS: MÉXICO (MONTERREY, N.L.)
DISCIPLINA: TEATRO MUSICAL
RECOMENDACIÓN: INFANTIL / TODA LA FAMILIA

Un musical en línea creado y dirigido por la compañía Teló Presenta. Cuenta la historia de Charley, un niño que está a punto de cumplir 10 años y quiere organizar una fiesta para celebrar, pero como no tiene amigos, idea un plan para que sus compañeros de la escuela vayan a su fiesta y aunque parece que todo va a salir mal, al final todo sale mejor de lo que pensaba. 6 directores, 6 coreógrafos y 6 versiones del mismo show con 6 elencos diferentes, con más de 150 personas involucradas.

EXPRESIÓN ARTÍSTICA

HORARIO: 7:00 P.M.

TRANSMISIÓN ONLINE

Gala de la Escuela Superior de Música y Danza de Monterrey - Orquesta Sinfónica



CON LA DIRECCIÓN DE: JOSÉ BARTOLOMÉ MARTÍNEZ, FELIPE TRISTÁN Y ABDIEL VÁZQUEZ

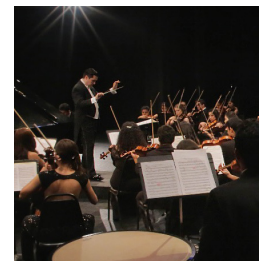

PAÍS: MÉXICO (MONTERREY, N.L.)
DISCIPLINA: MÚSICA CLÁSICA
RECOMENDACIÓN: TODA LA FAMILIA

Los estudiantes de las diferentes licenciaturas de la ESMDM, ofrecerán la transmisión de piezas que destacan la pasión, talento y disciplina que los caracteriza: la preparación y profesionalismo de la Orquesta Sinfónica de la ESMDM, la técnica y brillantez de la Danza Clásica, la creatividad y dinamismo de la Danza Contemporánea y la mágica y colorida tradición de los estudiantes de Danza Folklórica de nuestra institución.

EXPRESIÓN ARTÍSTICA

HORARIO: 6:30 P.M.

ESCENARIO MÓVIL

DOMINGO 15 DE NOVIEMBRE

"Gringo"



PAÍS: MÉXICO, 2015 / 00 MIN

Omar y Esperanza regresan a Monterrey tras una estancia doctoral en Quebec, haciendo esfuerzos económicos y emocionales por permanecer en México, surge una oferta de trabajo en San Antonio, Texas. Ante el clima de inseguridad y terror que reina sobre las carreteras del norte de México, Omar tendrá que manejar por los caminos fronterizos y enfrentar su inconcluso pasado, su violento presente y el inerte futuro de su familia y país.

Compañía Productora: Kerosen Films, Guión y dirección: José Luis Solís Olivares, Producción: Damián Cano Ruiz, Producción Ejecutiva: Roberto Fiesco y Brenda Hinojosa, Fotografía: Carlos Crayma, Edición: Oscar Montemayor, Diseño de Producción y Dirección de Arte: Enrique Echeverría, Música original: Samuel Larson, Diseño Sonoro: Omar Juárez Espino, Productora en Línea: Hugo Espinosa, Postproducción: Marín Villarreal Carvajal.

CICLO DE CINE

HORARIO:
4:00 P.M.TRANSMISIÓN
ONLINE

Conversatorio con el Director José Luis Solís, "Gringo"



PAÍS: MÉXICO
INSTITUCIÓN: FICMITY
RECOMENDACIÓN: PÚBLICO EN GENERAL

Académico y artista interdisciplinario de literatura, ciencias sociales, comunicación y arte que se ha desarrollado como escritor, guionista, fotógrafo, director teatral y cinematográfico. En el año 2012, el guion de largometraje "Gringo" obtiene el primer lugar en el Noveno Concurso Estatal de guion de CONARTE Nuevo León.

DIÁLOGOS

HORARIO:
6:00 P.M.TRANSMISIÓN
ONLINEMariachi Vargas de Tecalitlán Sinfónico,
Edición FISL 2018VIVE
Santa Lucía

PAÍS: MÉXICO
DISCIPLINA: MÚSICA
RECOMENDACIÓN: TODA LA FAMILIA

Un espectáculo por parte de uno de los mariachis más reconocidos de nuestro país México, que con la colaboración de La Orquesta Sinfónica Juvenil del Tecnológico de Monterrey y la Compañía de Danza Folklórica Raíces, ofrecen un evento memorable enalteciendo la belleza cultural de México.

EXPRESIÓN ARTÍSTICA

HORARIO: 7:00 P.M.

TRANSMISIÓN ONLINE

Santa Lucía Nos Cambia, Show de Drones

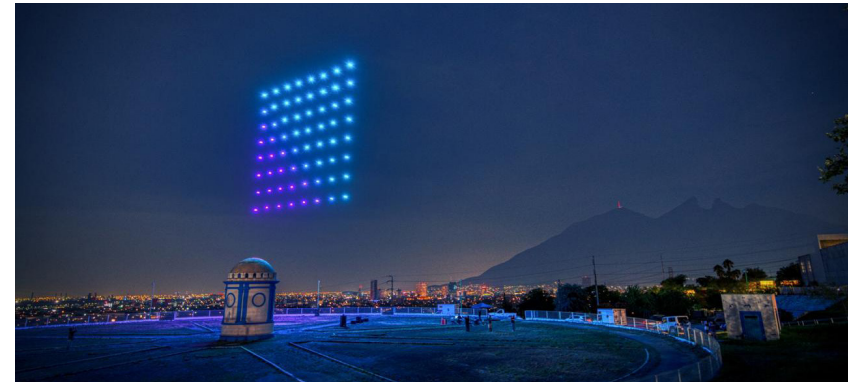

PAÍS: MÉXICO (MONTERREY, N.L.)
DISCIPLINA: MULTIDISCIPLINARIO
RECOMENDACIÓN: TODA LA FAMILIA

Lo último en entretenimiento nocturno a cielo abierto, con una exhibición multicolor y ritmo, a cargo de la compañía mexicana "Pyrotech", nos traen un único y sorprendente espectáculo itinerante de drones con elementos nunca vistos juntos para dar un mensaje de esperanza, que nos motive a ser fuentes de cambio ante la adversidad.

Si las condiciones climáticas no son favorables el evento podrá sufrir un pequeño retraso

EXPRESIÓN
ARTÍSTICAHORARIO:
8:00 P.M.SAN NICOLÁS
DE LOS GARZA

Romeo y Julieta

telópresenta

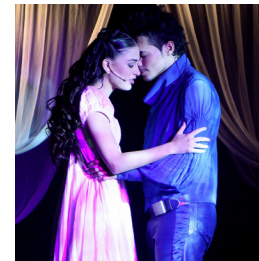

PAÍS: MÉXICO
DISCIPLINA: TEATRO MUSICAL
RECOMENDACIÓN: TODA LA FAMILIA

El musical del compositor Francis Gérard Presgurvic basado en la clásica historia de William Shakespeare se presentó en México por primera vez en el 2008 bajo la producción de Teló Presenta. Con un elenco de más de 40 artistas en escena y una orquesta de 16 músicos tocando totalmente en vivo. Fue el primer espectáculo de la productora y fue protagonizada por una de las estrellas regiomontanas más importantes del cine actualmente, Melissa Barrera.

EXPRESIÓN
ARTÍSTICAHORARIO:
8:40 P.M.TRANSMISIÓN
ONLINE#LASARTES
ATUCASA

FESTIVAL INTERNACIONAL
Santa Lucía
Nos Cambia
MONTERREY, NUEVO LEÓN, MÉXICO

Gira por Municipios

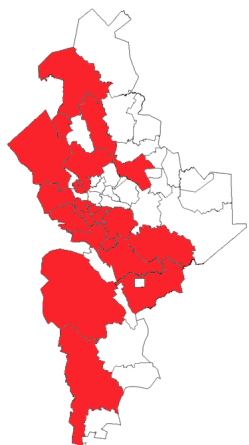

- Guadalupe
- Galeana
- García
- Mina
- Monterrey
- Lampazos
- Cerralvo
- San Pedro Garza García

Dooplé



GUADALUPE / GALEANA / GARCÍA

PAÍS: MÉXICO (MONTERREY, N.L.)
DISCIPLINA: MÚSICA
RECOMENDACIÓN: TODA LA FAMILIA

Una celebración de las expresiones culturales del continente africano a través de su música, la cual con mucha admiración, respeto y amor unimos como parte central de la vida y que sea a través de la unión de la naturaleza/humano para crear prosperidad, la unión música/danzante para crear arte, la unión vecina/vecino para crear comunidad y la unión comunidad/comunidad para crear paz.

EXPRESIÓN
ARTÍSTICA

HORARIO:
8:00 P.M.

ESCENARIO
MÓVIL

Serenata de Esperanza



MINA / MONTERREY / LAMPAZOS

PAÍS: MÉXICO (MONTERREY, N.L.)
DISCIPLINA: MÚSICA
RECOMENDACIÓN: TODA LA FAMILIA

El ensamble vocal de "Serenata de Esperanza" está formado por seis de las mejores voces de la escena local, reunidos para realizar una serie de mini conciertos hechos a medida. Con un repertorio de canciones pop como "Color Esperanza" y "Vivir mi vida" nos llevarán a alegrar nuestro día.

EXPRESIÓN
ARTÍSTICA

HORARIO:
6:30 P.M.

ESCENARIO
MÓVIL

El mundo a través de un violín



CERRALVO

PAÍS: MÉXICO (MONTERREY, N.L.)
DISCIPLINA: MÚSICA
RECOMENDACIÓN: TODA LA FAMILIA

Rodrigo Pareja Elizondo es un violinista eléctrico regiomontano, que nos hará viajar por el mundo con sus ritmos de piezas folklóricas a través de su violín.

EXPRESIÓN
ARTÍSTICA

HORARIO:
6:30 P.M.

ESCENARIO
MÓVIL

La Gran Orquesta de la Ciudad de Monterrey



SAN PEDRO GARZA GARCÍA

PAÍS: MÉXICO (MONTERREY, N.L.)
DISCIPLINA: MÚSICA
RECOMENDACIÓN: TODA LA FAMILIA

La Gran Orquesta de la ciudad de Monterrey, formada en 1980 se integra a nuestra programación en municipios con un formato de 5 músicos bajo la dirección del Director Jorge Barbosa, llevando diversos ritmos que van desde baladas, cha cha cha, danzón y cumbia, entre otros.

EXPRESIÓN
ARTÍSTICA

HORARIO:
8:00 P.M.

ESCENARIO
MÓVIL



MARCA TUS ESPECTÁCULOS FAVORITOS
RECIBE NOTIFICACIONES
SINCRONIZA LA AGENDA DE EVENTOS
¡Y MUCHAS COSAS MÁS!

Descarga gratis la App

FESTIVAL SANTA LUCÍA

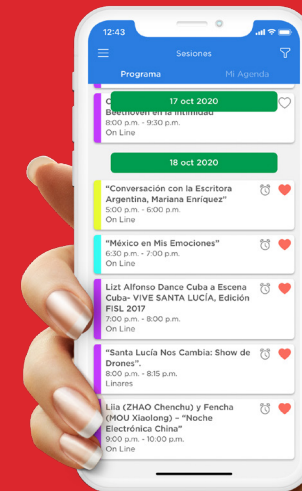

Contacto

Lic. Erika López Treviño

Coordinadora Ejecutiva del Fideicomiso del FISL
correo: erika.festivalsantalucia@gmail.com

Lic. Araceli Mendivil Alanís

Diálogos, Exposiciones y Voluntariado
correo: Araceli.festivalsantalucia@gmail.com

Lic. Cecilia Aidé Silva Saldaña

Mercadotecnia y Enlace con Municipios
correo: ceciliafestivalsantalucia@gmail.com

Arq. Catalina Álvarez Sánchez

Programación
correo: santaluciafestival@gmail.com

Lic. Iris Alanis Treviño

Jefatura Jurídica
correo: irisalanis@festivalsantalucia.gob.mx

C.P. Cinthia Melissa Ibarra Rangel

Jefatura Administrativa y Contable
correo: melissa.festivalsantalucia@gmail.com

Lic. Antonio Nelson Álvarez Valdés

Voluntariado
correo: antonio.festivalsantalucia@gmail.com

Lic. Rosa Carmen Romero

Comunicación y Prensa
correo: prensafisl18@gmail.com

Enlace de Logística y Producción para Municipios:

Gabriela Cabañas
Correo: gabriela@a-live.mx
Cel: 811243 8764

Guillermo Duke
Cel: 811380 5438



FESTIVAL INTERNACIONAL

Santa Lucía

Nos Cambia

MONTERREY, NUEVO LEÓN, MÉXICO

Edición 2020 #LASARTES
ATUCASA

www.festivalsantalucia.gob.mx



Descarga la app disponible APP Store y Google Play



Este programa es público, ajeno a cualquier partido político.
Queda prohibido el uso para distintos a los establecidos en el programa.

#LASARTES
ATUCASA

FESTIVAL INTERNACIONAL

Santa Lucía

Nos Cambia

MONTERREY, NUEVO LEÓN, MÉXICO

